แบบรายงานการติดตามผลการดำเนินการตามมาตรการในการส่งเสริมคุณธรรมและความโปร่งใส
ขององค์การบริหารส่วนตำบลไทรขึง ประจำปีงบประมาณ พ.ศ. ๒๕๖๕

ข้อที่	มาตรการ/แนวทาง	ดำเนินการ	ยังไม่ดำเนินการ	ผู้รับผิดชอบ
๑	การนำเทคโนโลยีมาใช้ในการปฏิบัติงาน	ดำเนินการรับชำระภาษีและค่าธรรมเนียมต่างๆ ผ่านทางธนาคาร 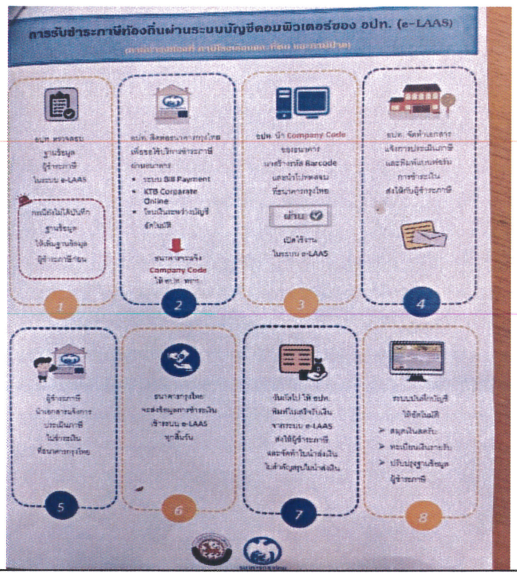	-	นักวิชาการจัดเก็บรายได้
๒	การเผยแพร่ผลงานหรือข้อมูลข่าวสารต่างๆ ที่หลากหลายช่องทาง	ดำเนินการโดยการเผยแพร่ผลงานหรือข้อมูลข่าวสารต่างๆ ที่หลากหลายช่องทาง เช่น ทางเว็บไซต์ อบต. เฟซบุค ไลน์ การประชุมต่าง ๆ 	-	-เจ้าพนักงานธุรการ สำนักปลัด อบต. -นักวิชาการจัดเก็บรายได้ -ผู้ช่วยเจ้าพนักงานธุรการ กองคลัง -เจ้าพนักงานธุรการ กองการศึกษาฯ -ผู้ช่วยเจ้าพนักงานธุรการ กองช่าง

ข้อที่	มาตรการ/แนวทาง	ดำเนินการ	ยังไม่ดำเนินการ	ผู้รับผิดชอบ
๓.	สร้างความรู้ความเข้าใจกับบุคลากรในหน่วยงานเกี่ยวกับตัวชี้วัดตามแบบประเมิน	ดำเนินการแล้วในคราวการประชุมพนักงานประจำเดือนกุมภาพันธ์ ๒๕๖๖		เจ้าพนักงานธุรการ สำนักปลัด อบต.
๔.	ประชาสัมพันธ์ช่องทางให้ประชาชนเข้ามามีส่วนร่วมในการตอบแบบวัดความรู้อย่างกว้างขวาง	ดำเนินการแล้ว โดยได้มีการประชาสัมพันธ์ผ่านเว็บไซด์ เฟสบุค แผ่นพับ การประชุมหมู่บ้าน		เจ้าพนักงานธุรการ สำนักปลัด อบต.
๕.	สร้างความรู้ความเข้าใจและอำนวยความสะดวกให้แก่ผู้รับบริการผู้มาติดต่อ หรือผู้มีส่วนได้ส่วนเสีย	ดำเนินการแล้ว โดยจัดคอมพิวเตอร์ไว้โดยเฉพาะสำหรับอำนวยความสะดวกในการเข้าตอบแบบ และให้มีเจ้าหน้าที่ให้คำแนะนำแก่ผู้มีส่วนได้ส่วนเสียในการตอบ		เจ้าพนักงานธุรการ สำนักปลัด อบต.